



Alzado Sur
1:100



Alzado Este
1:100



Planta
1:100

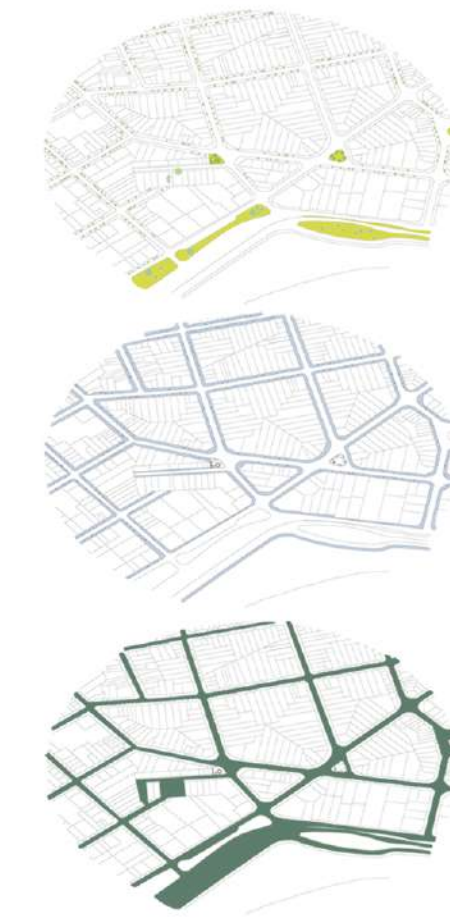
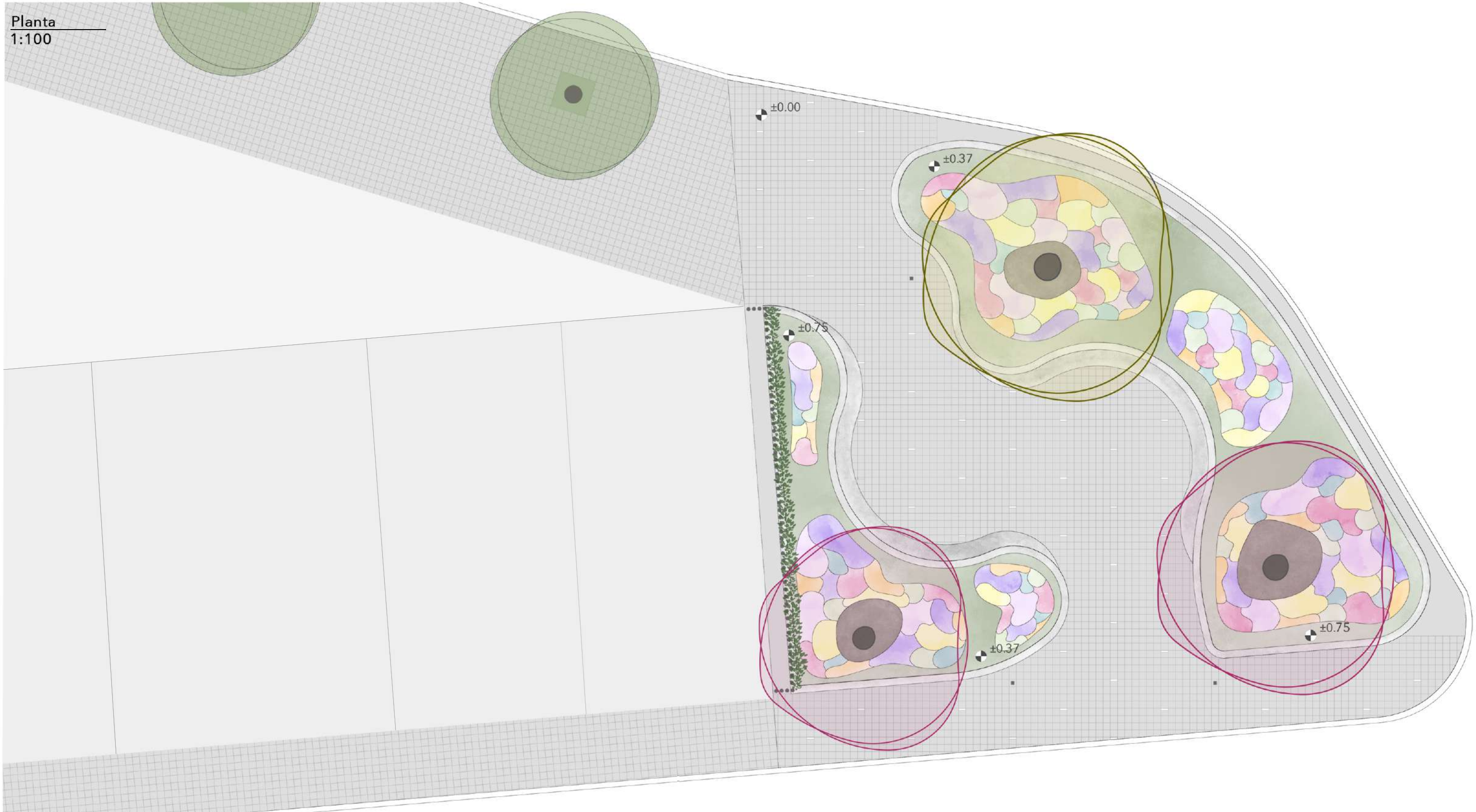

VEGETACIÓN Y ESPACIOS VERDES
La localidad presenta una escasa presencia de áreas verdes y, a pesar de que se observa vegetación en el entorno, los residentes solicitan que haya más.

CIRCULACIÓN PEATONAL
Observamos que la plaza se utiliza en su mayoría como área de circulación y las personas no permanecen en ella, sino que la atraviesan de manera transitoria.

CIRCULACIÓN VEHICULAR
La plaza se encuentra rodeada de calles transitadas y no todos los cruces cuentan con rampas de acceso y cebras.

En la plazuela se han identificado una serie de problemáticas, entre las cuales destacan: la carencia de iluminación, lo que genera un sentimiento de inseguridad entre los residentes; la escasez de vegetación, a pesar de la presencia de árboles en las áreas públicas adyacentes los habitantes consideran que estos no son suficientes para una zona tan urbanizada; el cruce peligroso, al convergir 5 cruces con diferentes sentidos brinda una falta de seguridad al peatón al momento de querer cambiarse de vereda; el estado actual del Timbó, es un riesgo potencial para los usuarios de la plaza en el futuro; por último, se percibe que la plaza está siendo utilizada primordialmente como vía de tránsito en lugar de ser un espacio de encuentro.

Con el objetivo de abordar estas problemáticas, se formulan soluciones concretas. En primer lugar, se plantea disminuir la cantidad de pavimento y dar prioridad a los espacios verdes. Se propone la incorporación de cancheros sinuosos, con una amplia variedad de flora, así como la adición de árboles de menor porte que el Timbó actualmente presente en la plaza. La decisión de eliminar el Timbó se fundamenta en la consideración de que, su estado decadente actual, sería un posible factor de riesgo para las personas que deciden recorrer la plaza, esto se debe a sus lesiones en el tronco, su inclinación y su gran tamaño.

En lo que respecta a la seguridad, se procura aumentar la cantidad y tipo de luminarias permitiendo así su uso durante un período de tiempo más extenso. Se incluye iluminación en las alturas y en el suelo para guiar e iluminar el recorrido. Adicionalmente, con el fin de fomentar el uso de la plaza como lugar de recreación y no simplemente como una vía de tránsito, se contempla la instalación de bancos que se adapten a curvas de los cancheros, generando así espacios propicios para el descanso y el disfrute del entorno. Se busca generar un nuevo paisaje más colorido, más humano, que fomente la instancia, la permanencia y el encuentro.

