

# TETRIS

Soy alguien que destina gran parte de su día en su cuarto, y para esto encontré la mejor forma de arreglar los espacios en una forma en la que el cuarto pueda satisfacer la mayor parte de mis gustos y preferencias de ocio. A su vez de generar un clima de comodidad y amplitud dentro de lo posible. Es por esta razón que cada zona encaja dentro del espacio determinado del cuarto como el Tetris.

Considero que se consiguió una distribución de manera en la que el cuarto puede ser sitio para realizar diversas actividades.

Tales actividades que hicieron adaptar el cuarto para poder realizarlas, que generaron espacios particulares como si se tratase de secciones. Donde se encuentra un lugar para las guitarras y sus respectivos equipos, un lugar de descanso y reunión como lo pueden ser el balcón y el sillón además de un espacio de estudio y trabajo en el escritorio.

Sin mencionar el amplio espacio logrado para el descanso que hace posible emplazar una cama de dos plazas. Además de esto en lo que gira en torno a la comodidad se consiguió un baño enfocado a las placenteras duchas.

Este proyecto proviene de la idea totalmente factible de una reforma a mi cuarto actual. Donde las dimensiones de los espacios son idénticas y toman en cuenta los planos de la casa donde resido actualmente.



Para poder llegar al resultado propuesto sería necesario realizar pequeñas obras de modificación. Donde se construiría un balcón en la fachada del fondo, para su acceso y dar iluminación al entresijo, se ampliaría la ventana hacia arriba y harería llegar al piso.

Por ultimo otra obra necesaria a llevar a cabo en este proyecto es la de reformar enteramente el baño y cambiar su puerta de lugar para que su entrada sea desde el cuarto.

Esto ultimo es posible ya que ese baño es utilizado únicamente por mi en la casa y de esta forma se aumentaría la comodidad de circulación.

El entresijo hecho en el espacio de altura desperdiciado por el techo a dos aguas brinda una gran sensación de espacio, puesto que permite generar un ambiente aparte donde poner una cama de dos plazas superior a las zonas de mayor uso.

Este entresijo se conformaría de una estructura ligera formada por perfiles de acero de sección 7x3cm donde allí se apoyarían tablas de madera que le brindarían la consistencia a dicho entresijo.

Tal entresijo estaría siendo sostenido de forma colgante por unos perfiles arreglados en T que sostendrían la estructura, y estos de ambas paredes laterales tal como se muestra en los alzados.

## Planos base:

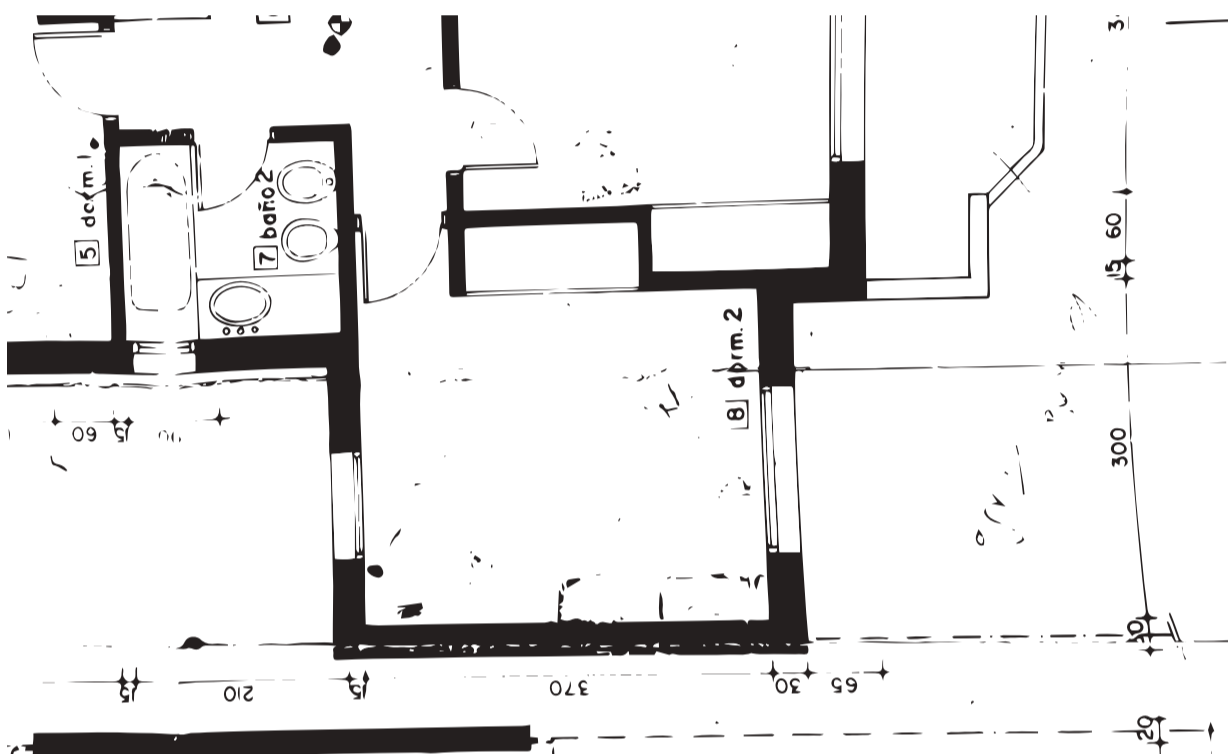

## Esquema de zonificación:

## Esquema de asoleamiento y ventilación:

## MOOD BOARD:

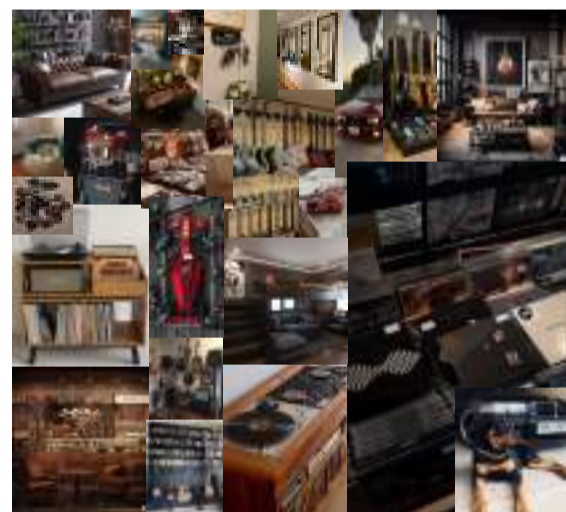

## Alzados:



## Renders:

